

MISCELÁNEA FISCAL 2016

16 Diciembre de 2016
Santa Cruz de Tenerife
Cámara de Comercio de S/C de Tenerife

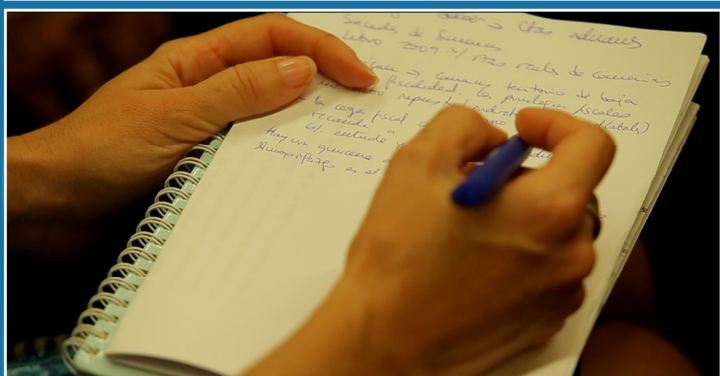
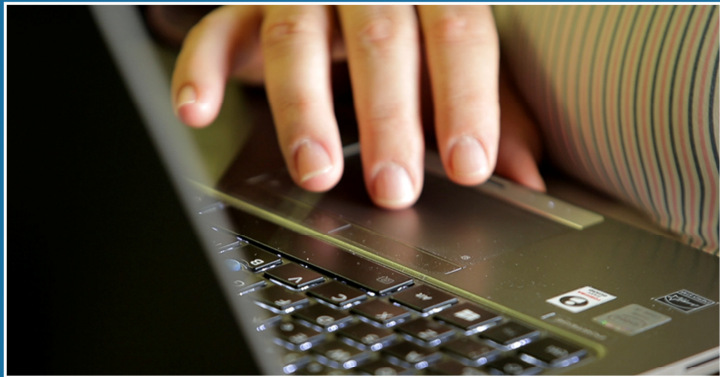

LA PROBLEMÁTICA ACTUAL DE LA PROFESIÓN DEL ASESOR FISCAL: SU RESPONSABILIDAD ANTE EL FRAUDE FISCAL Y SU RELACIÓN CON LA ADMINISTRACIÓN

D. Juan Manuel Herrero de Egaña, Ex Director del Servicio Jurídico de la AEAT y Abogado del Estado en Excedencia. Socio de Deloitte Abogados

LOS PROCEDIMIENTOS EN LA GESTIÓN TRIBUTARIA: ALCANCE, COMPETENCIA, FASES DE LA GESTIÓN TRIBUTARIA. DERECHOS DEL CONTRIBUYENTE

Dña. Carmen Guillén Prieto, Delegada Especial de la Agencia Tributaria en Canarias

LA IMPLANTACIÓN DE UN MANUAL DE BUENAS PRÁCTICAS PARA LOS DESPACHOS DE ASESORES FISCALES. COMPLIANCE TRIBUTARIO

D. Javier Martín Fernández, Presidente del Consejo para la Defensa del Contribuyente en el Ministerio de Hacienda, Socio de F&J Martín Abogados y Catedrático de Derecho Financiero y Tributario

Dña. Ana María Juan Lozano, Profesora Titular de Derecho Financiero y Tributario en la Universidad de Valencia. Asesora Fiscal

NOVEDADES TRIBUTARIAS EN EL IGIC

D. Víctor Afonso Gorrín, Subdirector de Inspección y planificación de la Agencia Tributaria Canaria del Gobierno de Canarias.

SEGURIDAD JURÍDICA EN LA INTERPRETACIÓN Y APLICACIÓN DE LAS NORMAS IMPOSITIVAS.

D. Antonio Montero Domínguez, Director Departamento Tributario de CMS Albiñana-Suárez de Lezo. Inspector de Hacienda del Estado en Excedencia. Ex Subdirector General de Tributos.

MISCELÁNEA FISCAL 2016

16 Diciembre de 2016
Santa Cruz de Tenerife
Cámara de Comercio de S/C de Tenerife

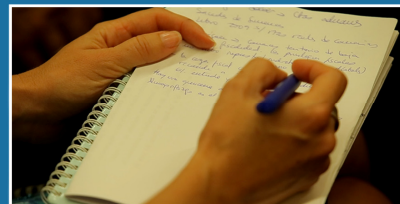
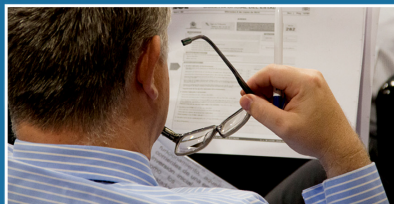

Horario:

9.00 a 14.00 horas

Lugar:

Cámara de Comercio de S/C de Tenerife. Plaza de la Candelaria nº 6. Santa Cruz de Tenerife

BOLETÍN DE INSCRIPCIÓN

Rogamos rellene el formulario y envíela por email/fax a:
asociacion@asesoresfiscalesdecanarias.com o al fax:928.222153

Apellidos: _____ Nombre: _____

NIF: _____ Nº de Asociado ("0 " no asociado): _____ Nº de Asistentes _____

Tlf.: _____ E-mail: _____

Colectivo: AAFC COETE AEDAF COTIME AUDITORES TENERIFE No Asociado

En caso de más de un asistente indique Nombre, Apellidos y DNI

Apellidos: _____ Nombre: _____ NIF: _____

Apellidos: _____ Nombre: _____ NIF: _____

Apellidos: _____ Nombre: _____ NIF: _____

Precios

I. Miembros de la Asoc. de Asesores Fiscales de Canarias y Colegio de Economistas de S/C de Tenerife

a) Primer asistente 60€ / Persona

b) Segundo y/o más asistentes 40€ / Persona

II. Miembros de AEDAF/ FETTAF / COTIME / AUDITORES DE TENERIFE 60€ / Persona

III. Otros Profesionales no Asociados 100€ / Persona

*Imprescindible remitir por fax al 928 222 153 o email: asociacion@asesoresfiscalesdecanarias.com el correspondiente ingreso u orden de **transferencia en SABADELL (ES30-0081-7724-6400-0112-5113)***

Anulaciones: DEBERÁ NOTIFICARLO VÍA EMAIL asociacion@asesoresfiscalesdecanarias.com ó FAX: 928 222 153
(No se admitirán devoluciones 48 horas antes ni una vez enviado el material del ponente por correo electrónico)



Colaboran



LA ASOCIACIÓN DE ASESORES FISCALES DE CANARIAS, con CIF G-35250836, le informa, conforme al art. 5º de la Ley Orgánica 15/1999, de 13 de diciembre, de Protección de Datos de Carácter Personal respecto al derecho a la información, que los datos personales que nos ha facilitado, serán tratados e incluidos automatizadamente en los ficheros de datos personales, debidamente inscritos en el R.G.A.P.D, cuyo responsable y gestor es la ASOCIACIÓN DE ASESORES FISCALES DE CANARIAS, con la finalidad de poderle gestionar/ tramitar su inscripción en las jornadas y seminarios de la ASOCIACIÓN DE ASESORES FISCALES DE CANARIAS.